

Paro Registrado.

Febrero 2021

FICHA TERRITORIAL: Comarca Ribera Alta del Ebro

Unidad: nº personas

Fuente: Instituto Aragonés de Empleo

Por grupo de edad y sexo

	Total	Hombres	Mujeres
16-19	44	25	19
20-24	129	57	72
25-29	159	65	94
30-34	153	61	92
35-39	192	77	115
40-44	200	68	132
45-49	178	68	110
50-54	204	75	129
55-59	208	71	137
60-64	277	116	161
Total	1.744	683	1.061

Por sector de actividad económica y sexo

CNAE-2009	Total	Hombres	Mujeres
Agricultura, ganadería y pesca	116	53	63
Industria y energía	308	150	158
Construcción	77	62	15
Servicios	1.120	375	745
Sin empleo anterior	123	43	80
Total	1.744	683	1.061

Por sección de actividad económica y sexo

CNAE-2009	Total	Hombres	Mujeres
Agricultura, ganadería, silvicultura y pesca	116	53	63
Industrias extractivas	1	1	0
Industria manufacturera	296	138	158
Suministro de agua, actividades de saneamiento, gestión de residuos y descontaminación	11	11	0
Construcción	77	62	15
Comercio al por mayor y al por menor; reparación de vehículos de motor y motocicletas	149	38	111
Transporte y almacenamiento	111	65	46
Hostelería	152	21	131
Información y comunicaciones	8	4	4
Actividades financieras y de seguros	13	6	7
Actividades inmobiliarias	1	0	1
Actividades profesionales, científicas y técnicas	24	6	18
Actividades administrativas y servicios auxiliares	316	139	177
Administración Pública y defensa; Seguridad Social obligatoria	127	54	73
Educación	38	12	26
Actividades sanitarias y de servicios sociales	124	12	112
Actividades artísticas, recreativas y de entretenimiento	14	8	6
Otros servicios	28	9	19
Actividades de los hogares como empleadores de personal doméstico; actividades de los hogares como productores de bienes y servicios para uso propio	15	1	14
Sin clasificar	123	43	80
Total	1.744	683	1.061

La actividad económica indica aquella en la que el parado realizó su último trabajo, según la Clasificación Nacional de Actividades Económicas de 2009 (CNAE-2009)

Paro Registrado.

Febrero 2021

FICHA TERRITORIAL: **Comarca Ribera Alta del Ebro**

Unidad: nº personas

Fuente: Instituto Aragonés de Empleo

Por nivel de formación y sexo

		Total	Hombres	Mujeres
Educación primaria	Educación Primaria o inferior	285	114	171
		285	114	171
Primera etapa de educación secundaria	Primera etapa de educación secundaria	1.100	449	651
		1.100	449	651
Segunda etapa de educación secundaria	Bachillerato	83	32	51
	Enseñanza media de formación profesional	141	47	94
		224	79	145
Enseñanza superior	Enseñanza superior de formación profesional	65	26	39
	Enseñanza superior universitaria	70	15	55
		135	41	94
Total		1.744	683	1.061

NOTA: La tabla de nivel de formación se basa en la Clasificación Nacional de Educación 2000 (INE). Se ha seleccionado el nivel educativo más alto adquirido por el demandante parado.

Por tipo de prestación y sexo

	Total	Hombres	Mujeres
Sin prestación	1.022	385	637
Prestación contributiva	402	190	212
Cualquier subsidio (No RAI) y PRODI (*)	300	99	201
Renta activa de inserción (RAI)	20	9	11
Total	1.744	683	1.061

(*) PRODI= Programa temporal de protección por desempleo e inserción, RAI = Renta activa de inserción.

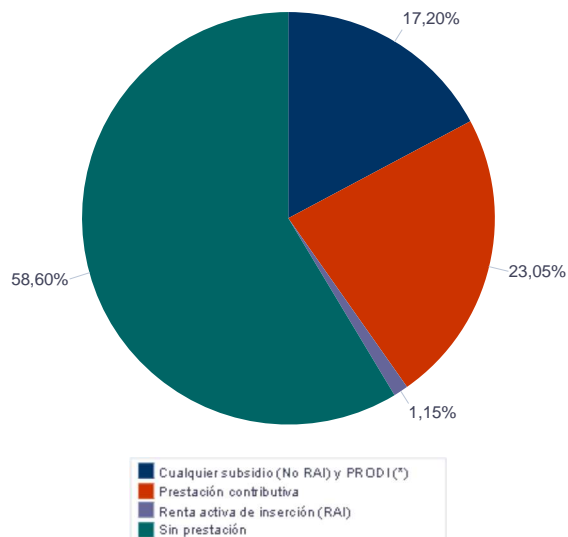

Paro Registrado.

Febrero 2021

FICHA TERRITORIAL: **Comarca Ribera Alta del Ebro**

Unidad: nº personas

Fuente: Instituto Aragonés de Empleo

Por tiempo en situación laboral como desempleado y sexo

		Total	Hombres	Mujeres
Corta Duración	Hasta 3 meses	417	191	226
	De 3 a 6 meses	225	97	128
	De 6 a 12 meses	265	140	125
		907	428	479
Larga Duración	De 1 a 2 años	440	139	301
	De 2 a 3 años	131	39	92
	Más de 3 años	266	77	189
		837	255	582
Total		1.744	683	1.061

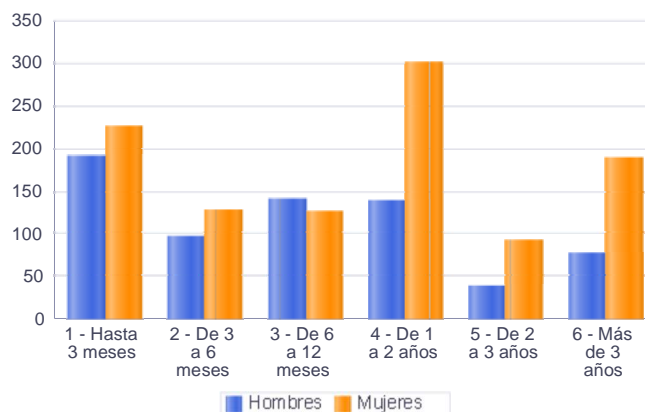

Parados de larga duración* por grupo de edad y sexo

	Total	Hombres	Mujeres
16-19	13	8	5
20-24	34	12	22
25-29	50	14	36
30-34	50	12	38
35-39	81	19	62
40-44	98	27	71
45-49	80	32	48
50-54	110	37	73
55-59	142	41	101
60-64	179	53	126
Total	837	255	582

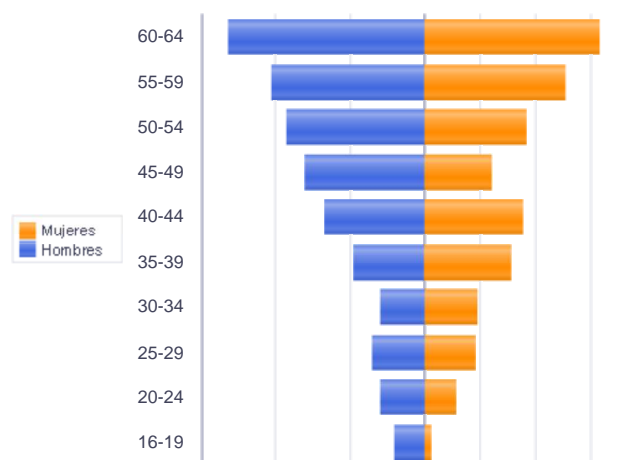

Piramide por valores Absolutos

* Más de 12 meses como desempleado

Paro Registrado.

Febrero 2021

FICHA TERRITORIAL: **Comarca Ribera Alta del Ebro**

Unidad: nº personas

Fuente: Instituto Aragonés de Empleo

Por sector de actividad económica, nacionalidad y sexo

	Españoles			Extranjeros comunitarios (UE-28)			Extranjeros no comunitarios		
	Total	Hombres	Mujeres	Total	Hombres	Mujeres	Total	Hombres	Mujeres
Agricultura, ganadería y pesca	88	39	49	20	11	9	8	3	5
Construcción	62	48	14	11	11	0	4	3	1
Industria y energía	271	131	140	31	15	16	6	4	2
Servicios	948	322	626	125	42	83	47	11	36
Sin empleo anterior	85	42	43	8	0	8	30	1	29
Total	1.454	582	872	195	79	116	95	22	73

Ranking de ocupaciones más solicitadas por los demandantes parados, por sexo

Cod. Ocupación	Ocupación	Total	Hombres	Mujeres
97001104	Peones de la industria manufacturera, en general	552	200	352
92101050	Personal de limpieza o limpiadores en general	481	51	430
82091116	Montadores en líneas de ensamblaje de automoción	389	195	194
98111024	Mozos de carga y descarga, almacén y/o mercado de abastos	292	183	109
52201079	Dependientes de comercio, en general	271	19	252
97001113	Peones de la industria metalúrgica y fabricación de productos metálicos	227	104	123
97001056	Peones de la industria de la alimentación, bebidas y tabaco	217	28	189
43091029	Empleados administrativos, en general	180	23	157
51201049	Camareros, en general	175	49	126
98201011	Reponedores de hipermercado	153	45	108
95121019	Peones de horticultura, jardinería	148	108	40
55001018	Cajeros de comercio	139	6	133
97001010	Embaladores-empaquetadores-etiquetadores, a mano	130	10	120
51101026	Cocineros, en general	125	14	111
83331015	Conductores-operadores de carretillas elevadoras, en general	122	106	16
96021013	Peones de la construcción de edificios	106	102	4
95111016	Peones agrícolas, en general	92	58	34
31391021	Operadores de cadenas automatizadas de montaje, en general	89	39	50
57101013	Asistentes domiciliarios	84	0	84
84121035	Conductores de furgonetas, hasta 3,5 t.	82	75	7

NOTA: Cada demandante puede solicitar hasta 6 ocupaciones.